

O B E C L Á B
Hlavná ulica 503/9, 900 67 Láb

číslo: OL-2024/184/1387

Láb 15.07.2024

Vec : Upovedomenie o ukončení získavania podkladov pre rozhodnutie a výzva na vyjadrenie sa k podkladom rozhodnutia – oznámenie verejnou vyhláškou.

Obec Láb, ako príslušný stavebný úrad I. stupňa podľa § 117 ods. 1 zákona č. 50/1976 Zb. o územnom plánovaní a stavebnom poriadku v znení neskorších predpisov (ďalej len „stavebný zákon“) oznámila dňa 20.10.2021 verejnou vyhláškou pod č. OL-2021/265/5486 začatie konania o dodatočnom povolení stavby „Garáž pre 2 autá s terasou“ na pozemku reg. CKN č. 1627/84 kat. územie Láb pre stavebníka: **Eduard Myslovič** a manž. **Lenka Myslovičová** rod. Slezáková, bytom Lipová ulica 767/5, 900 67 Láb.

Stavebný úrad ukončil zber podkladov na vydanie dodatočného stavebného povolenia a podľa § 3 ods. 2 a § 33 ods. 2 zákona č. 71/1967 Zb. o správnom konaní (správny poriadok) v znení neskorších predpisov umožňuje účastníkom konania a zúčastneným osobám, aby sa pred vydaním rozhodnutia mohli vyjadriť k jeho podkladu i k spôsobu jeho zistenia, prípadne navrhnúť jeho doplnenie, a to v lehote **do 7 pracovných dní** od doručenia tohto oznámenia.

Do dokladov je možné nahliadnuť a prípadné námietky uplatniť na stavebnom úrade so sídlom Hlavná ulica 503/9, 900 67 Láb v stránkové dni: pondelok 8.00-12.00, 13.00-15.30 hod., streda 8.00-12.00, 13.00-17.00 hod.

Toto oznámenie sa doručuje verejnou vyhláškou, ktorá sa vyvesí na dobu **15 dní** na úradnej tabuli a na internetovej stránke obce Láb. 15. deň vyvesenia je dňom doručenia tohto oznámenia.

Bc. Štefan FOGL
starosta obce

Podľa § 26 ods. 2 zákona č. 71/1967 Zb. O správnom konaní, doručenie verejnou vyhláškou sa vykoná tak, že sa písomnosť vyvesí po dobu 15 dní na úradnej tabuli správneho orgánu. Posledný deň tejto lehoty je dňom doručenia. Správny orgán zverejňuje písomnosť súčasne iným spôsobom v mieste obvyklým, najmä v miestnej tlači, rozhlase alebo na dočasnej úradnej tabuli správneho orgánu na mieste, ktorého sa konanie týka.

Obec Láb – úradná tabuľa – zverejnenie po dobu 15 dní:

vyvesené dňa **16 -07- 2024**

zvesené dňa

Internetová stránka obce Láb www.lab.sk – úradná tabuľa, zverejnenie po dobu 15 dní:

zverejnené dňa: **16 -07- 2024**

ukončenie zverejnenia dňa

Verejnou vyhláškou sa doručí účastníkom konania:

1. Eduard Myslovič, Lipová ulica 767/5, 900 67 Láb - doručenie verejnou vyhláškou
 2. Lenka Myslovičová, Lipová ulica 767/5, 900 67 Láb - doručenie verejnou vyhláškou
 3. Ing. Peter Chmela, Grínava 35/342, 900 67 Láb - doručenie verejnou vyhláškou
vlastníci susedných nehnuteľností:
 4. Peter Hoza, Lipová ulica 724/3, 900 67 Láb - doručenie verejnou vyhláškou
 5. Lucie Hozová, Lipová ulica 724/3, 900 67 Láb - doručenie verejnou vyhláškou
 6. Samuel Kišac, Lipová ulica 834/7, 900 67 Láb - doručenie verejnou vyhláškou
 7. Soňa Kišac, Lipová ulica 834/7, 900 67 Láb - doručenie verejnou vyhláškou
 8. Martin Bakaľár, Topoľová ulica 728/12, 900 67 Láb - doručenie verejnou vyhláškou
 9. Denisa Bakaľárová, Topoľová ulica 728/12, 900 67 Láb - doručenie verejnou vyhláškou
 10. Ing. Roman Šúň, PhD., Topoľová ulica 728/14, 900 67 Láb - doručenie verejnou vyhláškou
 11. Ing. Anna Šúňová, PhD., Topoľová ulica 728/14, 900 67 Láb - doručenie verejnou vyhláškou
 12. Branislav Kimlička, Topoľová ulica 727/16, 900 67 Láb - doručenie verejnou vyhláškou
 13. Barbora Kimličková, Topoľová ulica 727/16, 900 67 Láb - doručenie verejnou vyhláškou
 14. Ján Ondejko, Topoľová ulica 726/18, 900 67 Láb - doručenie verejnou vyhláškou
 15. Lubomír Novák, Topoľová ulica 732/20, 900 67 Láb - doručenie verejnou vyhláškou
 16. Katarína Nováková, Topoľová ulica 732/20, 900 67 Láb - doručenie verejnou vyhláškou
 17. vlastníkom pozemku parcela reg. „C“ KN č. 1627/41 k. ú. Láb podľa LV č. 3160 - doručenie verejnou vyhláškou
 18. projektant: Ing. arch. Daniela Chmelová, 900 67 Láb 342 - doručenie verejnou vyhláškou
 19. stavebný dozor: Ing. Anton Chrenko, Vršok 466/8, 900 67 Láb - doručenie verejnou vyhláškou
- dotknuté orgány štátnej správy, samosprávy a správcovia inžinierskych sietí:
20. Okresný úrad Malacky, Odbor starostlivosti o životné prostredie, ochrana prírody a krajiny, Záhorská 2942/60A, 901 01 Malacky
 21. OR PZ, Okresný dopravný inšpektorát, Zámocká 5, 901 01 Malacky
 22. Západoslovenská distribučná, a.s., Čulenova 6, 816 47 Bratislava
 23. SPP - distribúcia, a.s., Mlynské nivy 44/b, 825 11 Bratislava
 24. ZDRAVOTECHNIKA, s.r.o., Olšovského 228/34, 901 01 Malacky
 25. Slovak Telekom, a.s., Bajkalská 28, 817 62 Bratislava
 26. NAFTA, a.s., Votrubova 1, 821 09 Bratislava
 27. Obvodný bankský úrad, Mierová 19, 821 05 Bratislava
 28. RNDr. Peter Vyskočil, Štúrova 5, 900 33 Marianka
 29. Obec Láb – ochrana ovzdušia, Hlavná ulica 503/9, 900 67 Láb
 30. tu

príloha: situácia č. výkresu A1 v mierke 1:200, vypracovaná Ing. arch. Danielou Chmelovou

Na vedomie účastníkom konania (nemá účinky doručenia):

1. Eduard Myslovič, Lipová ulica 767/5, 900 67 Láb – doručované na základe plnej moci Ing. Petrovi Chmelovi, Grínava 35/342, 900 67 Láb
2. Lenka Myslovičová, Lipová ulica 767/5, 900 67 Láb – doručované na základe plnej moci Ing. Petrovi Chmelovi, Grínava 35/342, 900 67 Láb
3. Ing. Peter Chmela, Grínava 35/342, 900 67 Láb
4. Peter Hoza, Lipová ulica 724/3, 900 67 Láb
5. Lucie Hozová, Lipová ulica 724/3, 900 67 Láb
6. Samuel Kišac, Lipová ulica 834/7, 900 67 Láb
7. Soňa Kišac, Lipová ulica 834/7, 900 67 Láb
8. Martin Bakaľár, Topoľová ulica 728/12, 900 67 Láb
9. Denisa Bakaľárová, Topoľová ulica 728/12, 900 67 Láb
10. Ing. Roman Šúň, PhD., Topoľová ulica 728/14, 900 67 Láb
11. Ing. Anna Šúňová, PhD., Topoľová ulica 728/14, 900 67 Láb
12. Branislav Kimlička, Topoľová ulica 727/16, 900 67 Láb
13. Barbora Kimličková, Topoľová ulica 727/16, 900 67 Láb
14. Ján Ondejko, Topoľová ulica 726/18, 900 67 Láb
15. Lubomír Novák, Topoľová ulica 732/20, 900 67 Láb
16. Katarína Nováková, Topoľová ulica 732/20, 900 67 Láb
17. projektant: Ing. arch. Daniela Chmelová, 900 67 Láb 342
18. stavebný dozor: Ing. Anton Chrenko, Vršok 466/8, 900 67 Láb

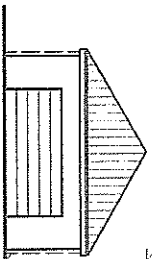

POHľad JUHOZáPADNÝ - ULIČNÝ

+5.60
-0.05 ±0.00 = 146mm

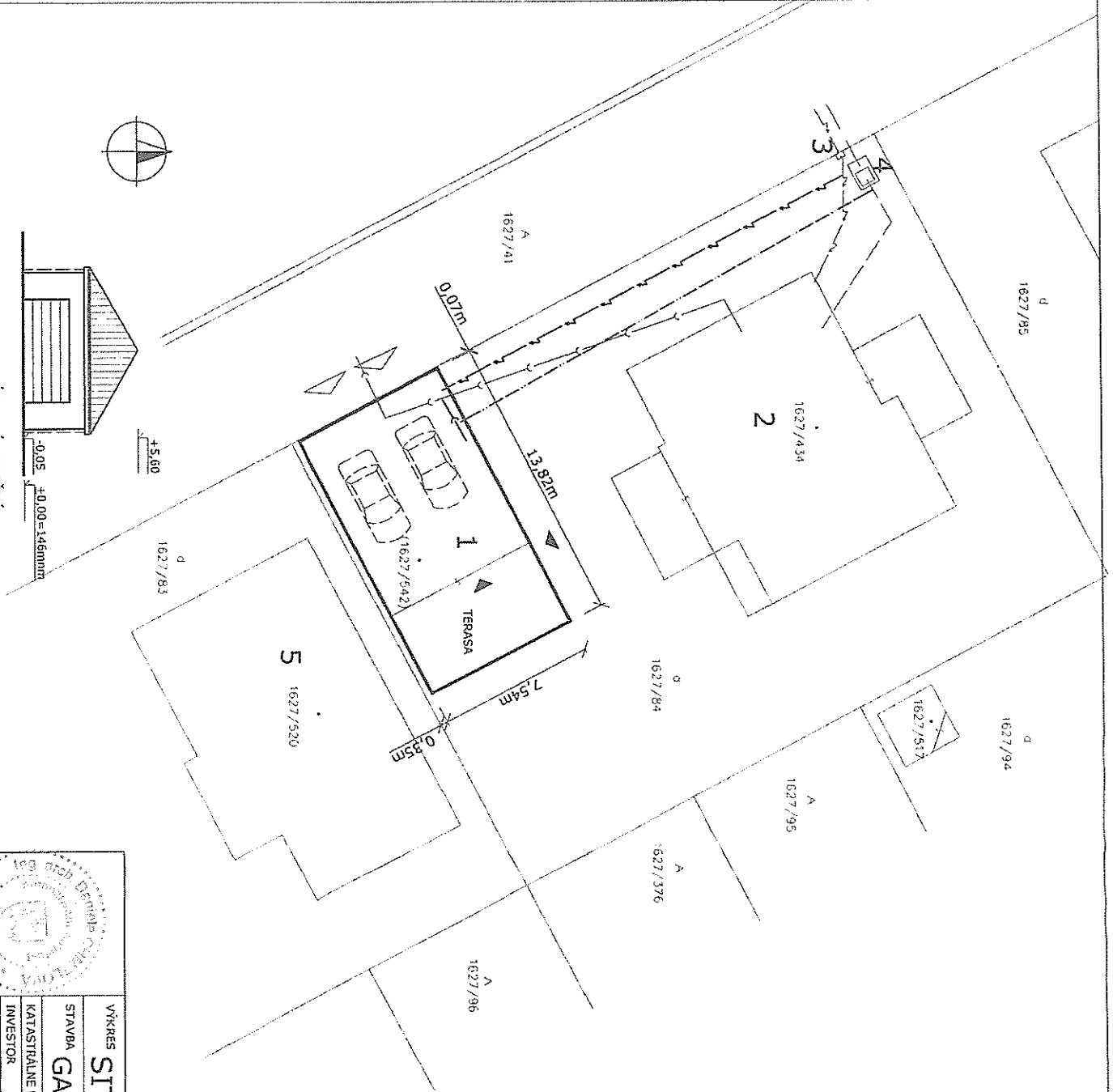

LEGENDA

- Hranice parcel
- Kanalizácia jestvujúca
- Vodovodná prípojka jestvujúca
- Vodovodné vedenie nové
- Zemná prípojka el. energie jestvujúca
- Zemná vedenie el. energie nové
- ▭ Garážové miesto
- ▭ Vchod
- ▭ Vjazd

- 1 Garáž pre 2 autá s terasou
- 2 Rodinný dom
- 3 Elektromer jestvujúci
- 4 Vodomerňa šachta jestvujúca
- 5 Susedný dom

GARÁŽ PRE 2 AUTÁ S TERASOU NEBUDE PLYNOFIKOVANÁ

VODOVODNÁ PRÍPOJKA A VODOMER - JESTVUJÚCA PRE RD Č. ODBERNÉ Miesto - LAZA0720, 22-Láb-Zasťahový

PRÍPOJKA ELEKTRO - JESTVUJÚCA PRE RD Č. Miesta SPOTREBY - 3110084300, ETČ: 24ZZ54000061112B

VÝKRES SITUÁCIA

STAVBA GARÁŽ PRE 2 AUTÁ S TERASOU

KATASTRÁLNE ÚZEMIE

INVESTOR

PROJEKTANT

Z. PROJEKTANT

MIERKA

I.ÁB. PARC. Č. 1627/84 (NOVÁ 1627/542)

EDUARD MYSLŮVIČ, LENKA MYSLŮVIČOVÁ

Ing. PETER CHMELA

Ing. arch. DANIELA CHMELOVÁ

1:200

ARCHITEKTÚRA

04/2021

Č. PARÉ

1

Č. VYKR.

A1

